ADMINISTRACIÓN DEL SISTEMA PORTUARIO NACIONAL PROGRESO, S.A. DE C.V

COMITÉ DE OPERACIÓN DEL PUERTO DE PROGRESO

NOVENA SESIÓN

28 DE SEPTIEMBRE DE 2023

MARINA
SECRETARÍA DE MARINA

2023 AÑO DE Francisco VILLA
EL REVOLUCIONARIO DEL PUEBLO

I. LECTURA Y APROBACIÓN DEL ORDEN DEL DÍA (APROBACIÓN DEL ACTA DE LA SESIÓN ANTERIOR)

ORDEN DEL DÍA

I. LECTURA Y APROBACIÓN DEL ORDEN DEL DÍA (APROBACIÓN DEL ACTA DE LA SESIÓN ANTERIOR)
II. LISTA DE ASISTENCIA Y VERIFICACIÓN DEL QUÓRUM.
III. SEGUIMIENTO DE ACUERDOS
IV. INFORME ESTADISTICO (ENERO-AGOSTO 2023)
V. SITUACIÓN OPERATIVA
VI. ASUNTOS GENERALES

II. LISTA DE ASISTENCIA Y VERIFICACIÓN DEL QUÓRUM

III. SEGUIMIENTO DE ACUERDOS

REFERENCIA FECHA REUNIÓN 25/02/2021		OBSERVACIONES
ACUERDO	1.-Seguimiento al cronograma de la Terminal de Contenedores de Yucatán	**El 28 de noviembre de 2022 la Terminal de Contenedores de Yucatán informó sobre las actividades realizadas.** **ACTUALIZACIÓN: El 31 de agosto del presente año se recibió en este comité la inconformidad por la prestación de los servicios de la Terminal de Contenedores, como seguimiento al presente acuerdo se emitió un oficio con la problemática presentada, del cual hasta este momento no se tiene respuesta alguna por parte de la TERMINAL.**
RESPONSABLE	ASIPONA PROGRESO/ TERMINAL DE CONTENEDORES DE YUCATÁN	

3	En el patio de contenedores la señalización que tiene las áreas de estiba no es muy visible por lo cual se requiere mantenimiento correctivo. (Proporcionar cuándo se llevarán a cabo los trabajos de pintura /Líder/Responsable : /Anderson Do Prado) presentar un Cronograma con fechas	MEJORAMIENTO DE SEÑALAMIENTO VERTICAL Y HORIZONTAL	N/A	TAM	MARZO - JULIO - OCTUBRE Y DICIEMBRE 2022	EN PROCESO CON UN 25% DE AVANCE FÍSICO.
4	La terminal cuenta con un edificio de oficinas administrativas en el cual se observó que falta mantenimiento correctivo en pintura. (Proporcionar cuándo se llevarán a cabo los trabajos de pintura /Líder/Responsable : /Anderson Do Prado) presentar un Cronograma con fechas	REHABILITACION DE EDIFICIOS ADMINISTRATIVOS	N/A	TAM	DICIEMBRE 2021 A MARZO 2022	EN PROCESO CON UN 50% DE AVANCE FISICO.

REFERENCIA FECHA REUNIÓN 14/06/2023		OBSERVACIONES
ACUERDO	2.- MODIFICACION DE REGLA 32 DE LAS ROP	El pasado 14 de junio del presente año se presentó a este Comité la propuesta de modificación de la regla 32 de las reglas de operación vigentes. ACTUALIZACIÓN: El documento con la actualización de las Reglas de Operación del Puerto ya encuentra autorizado por la DGP. CONCLUIDO
RESPONSABLE	ASIPONA Progreso	

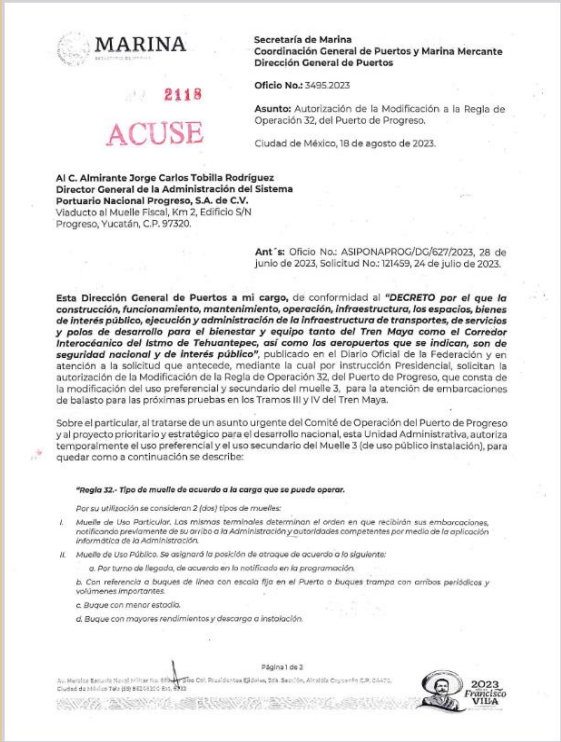

MARINA

Secretaría de Marina
Coordinación General de Puertos y Marina Mercante
Dirección General de Puertos

2118
ACUSE

Oficio No.: 3495.2023

Asunto: Autorización de la Modificación a la Regla de Operación 32, del Puerto de Progreso.

Ciudad de México, 18 de agosto de 2023.

Al C. Almirante Jorge Carlos Tobilla Rodríguez
Director General de la Administración del Sistema Portuario Nacional Progreso, S.A. de C.V.
Viaducto al Muelle Fiscal, Km 2, Edificio S/N
Progreso, Yucatán, C.P. 97320.

Ant´s: Oficio No.: ASIPONAPROG/DC/627/2023, 28 de junio de 2023, Solicitud No.: 121459, 24 de julio de 2023.

Esta Dirección General de Puertos a mi cargo, de conformidad al ***"DECRETO por el que la construcción, funcionamiento, mantenimiento, operación, infraestructura, los espacios, bienes de interés público, ejecución y administración de la infraestructura de transportes, de servicios y polos de desarrollo para el bienestar y equipo tanto del Tren Maya como el Corredor Interocéanico del Istmo de Tehuantepec, así como los aeropuertos que se indican, son de seguridad nacional y de interés público"***, publicado en el Diario Oficial de la Federación y en atención a la solicitud que antecede, mediante la cual por instrucción Presidencial, solicitan la autorización de la Modificación de la Regla de Operación 32, del Puerto de Progreso, que consta de la modificación del uso preferencial y secundario del muelle 3, para la atención de embarcaciones de balasto para las próximas pruebas en los Tramos III y IV del Tren Maya.

Sobre el particular, al tratarse de un asunto urgente del Comité de Operación del Puerto de Progreso y al proyecto prioritario y estratégico para el desarrollo nacional, esta Unidad Administrativa, autoriza temporalmente el uso preferencial y el uso secundario del Muelle 3 (de uso público instalación), para quedar como a continuación se describe:

"Regla 32.- Tipo de muelle de acuerdo a la carga que se puede operar.

Por su utilización se consideran 2 (dos) tipos de muelles:

I. Muelle de Uso Particular. Los mismos terminales determinan el orden en que recibirán sus embarcaciones, notificando previamente de su arribo a la Administración y autoridades competentes por medio de la aplicación informática de la Administración.

II. Muelle de Uso Público. Se asignará la posición de atraque de acuerdo a lo siguiente:

a. Por turno de llegada, de acuerdo en lo notificado en la programación.

b. Con referencia a buques de línea con escala fija en el Puerto o buques trampa con arribos periódicos y volúmenes importantes.

c. Buque con menor estadía.

d. Buque con mayores rendimientos y descarga a instalación.

Página 1 de 2

2023 Francisco VILLA

IV. INFORME ESTADISTICO (ENERO - AGOSTO 2023)

MOVIMIENTO DE CARGA

CONCEPTO	ACUMULADO AÑO 2022	ACUMULADO AÑO 2023	ACUMULADO POA 2023	% 2023/2022	% 2023/POA 2023
MOVIMIENTO DE CARGA					
Por tipo de tráfico	**5,519,848**	**7,040,001**	**5,227,289**	**27.5**	**34.7**
Altura	**3,629,864**	**4,065,112**	**3,418,644**	**12.0**	**18.9**
Importación	3,167,774	3,758,760	2,985,885	18.7	25.9
Exportación	462,090	306,352	432,759	-33.7	-29.2
Cabotaje	**1,889,984**	**2,974,889**	**1,808,645**	**57.4**	**64.5**
Por tipo de carga	**5,519,848**	**7,040,001**	**5,227,289**	**27.5**	**34.7**
General suelta	193,504	342,164	201,726	76.8	69.6
General contenerizada	458,301	427,408	613,907	-6.7	-30.4
Granel agrícola	1,717,759	1,713,107	1,655,692	-0.3	3.5
Granel mineral	865,550	2,119,119	50,218	144.8	4,119.8
Fluidos	11,091	10,755	18,934	-3.0	-43.2
Hidrocarburos Comerciales	875,712	858,128	1,023,511	-2.0	-16.2
Hidrocarburos Pemex	1,397,931	1,569,320	1,663,301	12.3	-5.7

COMENTARIOS A LAS VARIACIONES DE CARGA vs 2022

TIPO DE CARGA	COMENTARIOS
Carga General **(+76.8%)**	Incremento originado por los insumos para el Proyecto del Tren Maya como las rieles Y cemento.
Carga Contenerizada **(-6.7%)**	El resultado que se observa en el movimiento de carga contenerizada es derivado que las exportaciones del mercado orgánico aumentaron, sin embargo, las importaciones disminuyeron con respecto al año anterior principalmente de las empresas Envases Universales, y Grupo Modelo.
Granel Agrícola **(-0.3%)**	La disminución corresponde al incremento de los costos del granel agrícola.
Granel Mineral **(+144.8%)**	El aumento corresponde al balasto (piedra) componente del Proyecto del Tren Maya y el clinker.
Fluidos no petroleros **(-3.0%)**	Carga que depende de la demanda del mercado.
Hidrocarburos Comerciales **(-2.0%)**	Los Hidrocarburos comerciales redujeron derivado al reajuste de las ventanas del muelle para apoyar el proyecto del Tren Maya.
Hidrocarburos Pemex **(+12.3%)**	Incremento a la demanda de combustibles, derivado de la construcción de los tramos del Tren Maya y la migración de personas a la península de Yucatán/Quintana Roo.

BUQUES POR TIPO DE CARGA

CONCEPTO	ACUMULADO AÑO 2022	ACUMULADO AÑO 2023	ACUMULADO POA 2023	% 2023/2022	% 2023/POA 2023
ARRIBO DE EMBARCACIONES					
Por tipo de tráfico	**504**	**644**	**584**	**27.8**	**10.3**
Carga comercial	329	466	331	41.6	40.8
Petroleros	113	123	184	8.8	-33.2
Cruceros	62	55	69	-11.3	-20.3
Por tipo de carga	**442**	**589**	**515**	**33.3**	**14.4**
General suelta	19	59	24	210.5	145.8
General contenerizada	187	202	234	8.0	-13.7
Granel agrícola	65	63	60	-3.1	5.0
Granel mineral	53	138	7	160.4	1,871.4
Fluidos	5	4	6	-20.0	-33.3
Hidrocarburos Comerciales	56	48	94	-14.3	-48.9
Hidrocarburos Pemex	57	75	90	31.6	-16.7
Pasajeros	**142,643**	**187,092**	**196,586**	**31.2**	**-4.8**

MOVIMIENTO DE CONTENEDORES

CONCEPTO	ACUMULADO AÑO 2022	ACUMULADO AÑO 2023	ACUMULADO POA 2023	% 2023/2022	% 2023/POA 2023
CONTENEDORES					
CAJAS	**46,771**	**38,282**	**64,338**	**-18.2**	**-40.5**
Importación	24,011	19,402	32,619	-19.2	-40.5
Exportación	22,760	18,880	31,719	-17.0	-40.5
TEU'S	**89,919**	**72,081**	**123,276**	**-19.8**	**-41.5**
Importación	46,162	36,478	62,378	-21.0	-41.5
Exportación	43,757	35,603	60,898	-18.6	-41.5

RENDIMIENTO NO ALCANZADO

AGOSTO 2023					
TIPO DE CARGA	**EMBARCACIÓN**	**TONELADAS**	**PRODUCTO**	**THBO**	**COMENTARIOS**
Carga General Unitizada Alta Densidad **THBO 135**	Pacific Excellence v-5423001	8,720	Rieles	126.7	Falta de equipo (montacargas) para la descarga.
	Mick v-150001013	1,118	Generador de turbina de vapor	74.0	Pieza sobredimensionada, la maniobra por el riesgo que implica es muy lenta.
	Chang Hang Pu Hai v-2318950001	24,547	Cemento	81.0	Descarga en muelle de cruceros, donde solo se le permitían trabajar dos bodegas simultáneamente, así como paros temporales por arribo de cruceros.
	Oslo Bulk 9 v-001	5,035	Cemento	36.7	Falta de unidades de transporte.
	Timber Navigator v-202312	2,699	Rieles/Traviesas de hormigón	75.0	Carga mal estibada en las bodegas, dificultades para colocar los equipos de izaje.
	Erik v-14969	3,328	Rieles	63.0	Piezas sobredimensionadas y no es terminal especializada en carga suelta.
	Tlantic Tramp v-98	8,514	Rieles	112.0	

RENDIMIENTO NO ALCANZADO

AGOSTO 2023					
TIPO DE CARGA	**EMBARCACIÓN**	**TONELADAS**	**PRODUCTO**	**THBO**	**COMENTARIOS**
Granel Agrícola Semiespecializado **THBO 470**	Genco Weatherly v-2	40,219	Maíz Amarillo	370.0	Falta de unidades de transporte.
	Ultra Bosque v-1	33,137	Maíz Amarillo Maíz Destilado	347.0	
	Tomini Ghibli v-2301	32,566	Soya	274.0	
	Chrysanthe v-7295	8,000	Trigo	275.0	Falta de unidades de transporte y solo trabajó con dos manos.
Hidrocarburos Comerciales Especializado **THBO 900**	Seaways Gatun v-18	18,441	Gasolina Magna Gasolina Premium	781.0	Baja presión y descarga lenta.

2023 AÑO DE Francisco VILLA EL REVOLUCIONARIO DEL PUEBLO

RENDIMIENTO NO ALCANZADO

AGOSTO 2023				
TIPO DE CARGA	**EMBARCACIÓN**	**CONTENEDORES**	**CHBO**	**COMENTARIOS**
Contenedores Semiespecializado **CHBO 20**	Trevimar I v-P001	9	11.3	Trinca de contenedores.

AGOSTO 2023				
TIPO DE CARGA	**EMBARCACIÓN**	**CONTENEDORES**	**CHBO**	**COMENTARIOS**
Contenedores Especializado **CHBO 20**	CMA CGM Arica v-0Br8DS1MA	46	13.9	Movimientos de grúa.
	Maersk Bahamas v-330S/333n	191	19.7	Movimientos de grúa y daño a contenedor.

V. SITUACIÓN OPERATIVA

A) TREN MAYA
1. MOVIMIENTO DE RIELES

TRAMO 2
30,356.45
TONELADAS

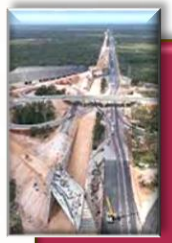

TRAMO 3
29,826.33
TONELADAS

TRAMO 4
45,123.26
TONELADAS

TRAMO 5
29,472.26
TONELADAS

TRAMO 6
62,341.51
TONELADAS

TRAMO 7
11,499.65
TONELADAS

Se realizó la programación de la embarcación SPIEKEROOG la cual trae carga para el Tramo 3 (LOCOMOTORAS) arribo programado 17 de octubre.

2. MOVIMIENTO DE CAMBIOS DE VÍA Y DURMIENTES

ICA
12,711.24 TONELADAS. EMBARCACIONES RECIBIDAS: 4

AZVINDI
8,291.52 TONELADAS. EMBARCACIONES RECIBIDAS: 3

3. MOVIMIENTO DE BALASTO

Tramo 4

1,892,430.11 Toneladas

Tramo 5

162,431.22 Toneladas

Tramo 6

207,197.20 Toneladas

4. MOVIMIENTO DE CEMENTO Y CLINKER

MARINA
SECRETARÍA DE MARINA

CEMENTO

Cemex

157,924.596 Toneladas

Grupo Empresarial Alternativo

46,750.83 Toneladas

SEDENA

10,329.61 Toneladas

CLINKER

Cementos Fortaleza

152,235.475 Toneladas

Holcim México

77,510.00 Toneladas

Cementos Cruz Azul

70,100.00 Toneladas

2023 AÑO DE Francisco VILLA EL REVOLUCIONARIO DEL PUEBLO

5. PRÓXIMAS DESCARGAS/ARRIBOS

MARINA
SECRETARÍA DE MARINA

JAPÓN
TURBINAS Y RIELES

ESPAÑA
CAMBIOS DE VÍAS Y DURMIENTES
CEMENTO
CLINKER
PIEDRA DE BALASTO

U.S.A.
CALDERAS Y TURBINAS

VERACRUZ
PIEDRA DE BALASTO

ALTAMIRA
PIEDRA DE BALASTO
CEMENTO EN SACOS

MOTA-ENGIL MÉXICO
CFE Comisión Federal de Electricidad
Sumitomo Corporation de Mexico
Azvi
GI GRUPO INDI
MITSUBISHI POWER
ICA
Holcim México
CEMENTOS FORTALEZA
CEMENTO CRUZ AZUL
CEMEX
2023 AÑO DE Francisco VILLA EL REVOLUCIONARIO DEL PUEBLO

B) OBRAS EN EJECUCIÓN EN EL RECINTO PORTUARIO DE PROGRESO.

REHABILITACIÓN DE MUROS Y AZOTEA DEL EDIFICIO INTERMEDIA PRIMERA ETAPA

ASIPONAPRO-OP-005/23

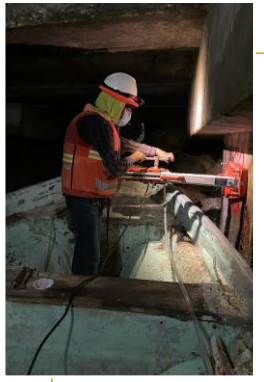

ESTUDIOS Y ANÁLISIS DE LA INFRAESTRUCTURA DEL RECINTO PORTUARIO DE PROGRESO (EDIFICIO INTERMEDIA, MUELLE DE PESCADORES, MUELLES 3,4 Y 7)

ASIPONAPRO-SOP-001/23

INSTALACIÓN DEL SISTEMA DE SEGURIDAD EN EL RECINTO PORTUARIO DE PROGRESO PRIMERA ETAPA

ASIPONAPRO-OP-007/23

LINEA DE MEDIA TENSIÓN EN EL RECINTO PORTUARIO DE PROGRESO SEGUNDA ETAPA

ASIPONAPRO-OP-009/23

B) OBRAS EN EJECUCIÓN EN EL RECINTO PORTUARIO DE PROGRESO.

MANTENIMIENTO DE DEFENSAS Y PANTALLAS EN MUELLE 5 Y 6

ASIPONAPRO-OP-002/23

REPARACIÓN AL MUELLE DE YUCALPETÉN SEGUNDA ETAPA

ASIPONAPRO-OP-003/23

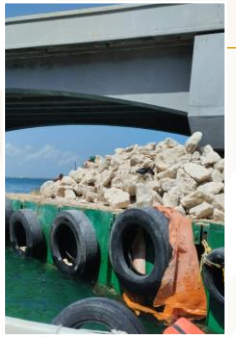

MANTENIMIENTO A ZAPATAS DEL VIADUCTO DE ARCOS 2023

ASIPONAPRO-OP-004/23

REHABILITACIÓN Y MANTENIMIENTO DE BARDAS Y CERCAS EN EL RECINTO PORTUARIO DE PROGRESO

ASIPONAPRO-OP-010/23

MANTENIMIENTO A VIALIDADES DEL RECINTO PORTUARIO DE PROGRESO

ASIPONAPRO-OP-012/23

REPARACIÓN AL MUELLE DE YUCALPETÉN DE VIGUETA Y BOVEDILLA

ASIPONAPRO-OP-011/23

1. MANTENIMIENTO A VIALIDADES DEL RECINTO PORTUARIO DE PROGRESO

Como parte de los trabajos de mantenimiento que se realizan en la entidad, se estima que para finales de octubre del presente año se inicien los trabajos de mantenimiento a la vialidad de la curva de zona 4.

Zona de trabajos de mantenimiento.

C) SERVICIO DE RECOLECCIÓN DE RESIDUOS

El pasado 13 de septiembre del presente año se pronunció el prestador de servicios de recolección de residuos MPS a esta entidad, con un calendario para la prestación de sus servicios.

Por lo cual esta entidad remitió vía oficio a las Agencias Consignatarias, Maniobristas y Terminales dicho calendario.

LUNES	MARTES	MIÉRCOLES	JUEVES	VIERNES	SÁBADO	DOMINGO
GSPM (M3 Y M7) *BARCO	TERMINALES *BARCO	GSPM (M3 Y M7) *BARCO	TERMINALES *BARCO	GSPM (M3 Y M7) *BARCO	TERMINALES *BARCO	OPCIONAL *BARCO

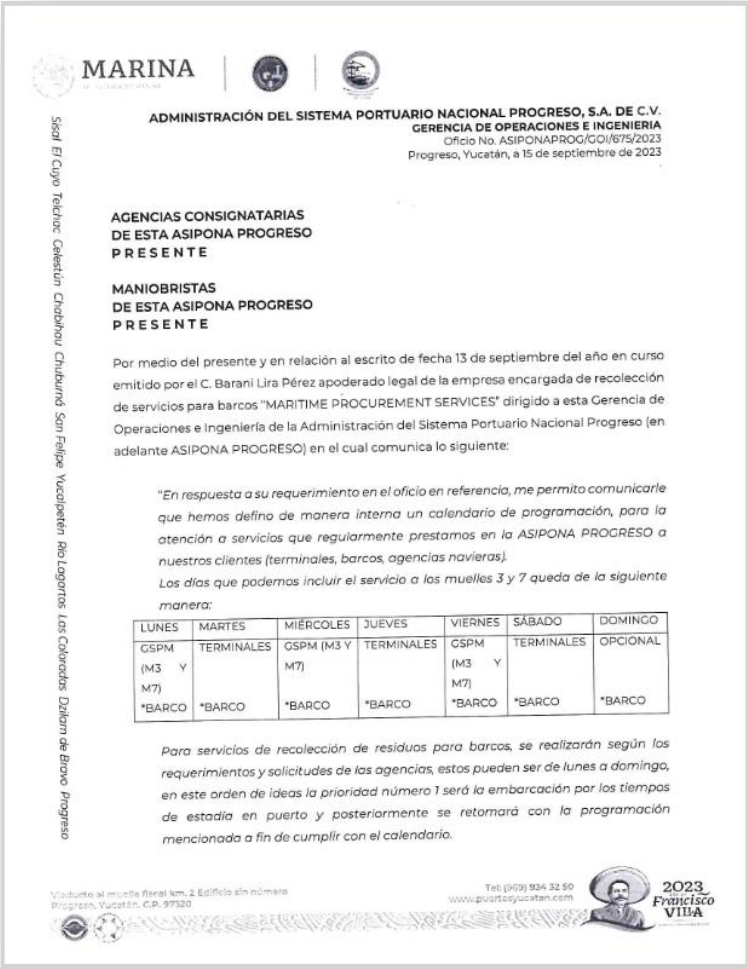

MARINA

ADMINISTRACIÓN DEL SISTEMA PORTUARIO NACIONAL PROGRESO, S.A. DE C.V.
GERENCIA DE OPERACIONES E INGENIERIA
Oficio No. ASIPONAPROG/GOI/675/2023
Progreso, Yucatán, a 15 de septiembre de 2023

AGENCIAS CONSIGNATARIAS
DE ESTA ASIPONA PROGRESO
PRESENTE

MANIOBRISTAS
DE ESTA ASIPONA PROGRESO
PRESENTE

Por medio del presente y en relación al escrito de fecha 13 de septiembre del año en curso emitido por el C. Barani Lira Pérez apoderado legal de la empresa encargada de recolección de servicios para barcos "MARITIME PROCUREMENT SERVICES" dirigido a esta Gerencia de Operaciones e Ingeniería de la Administración del Sistema Portuario Nacional Progreso (en adelante ASIPONA PROGRESO) en el cual comunica lo siguiente:

"En respuesta a su requerimiento en el oficio en referencia, me permito comunicarle que hemos defino de manera interna un calendario de programación, para la atención a servicios que regularmente prestamos en la ASIPONA PROGRESO a nuestros clientes (terminales, barcos, agencias navieras).
Los días que podemos incluir el servicio a los muelles 3 y 7 queda de la siguiente manera:

LUNES	MARTES	MIÉRCOLES	JUEVES	VIERNES	SÁBADO	DOMINGO
GSPM (M3 Y M7) *BARCO	TERMINALES *BARCO	GSPM (M3 Y M7) *BARCO	TERMINALES *BARCO	GSPM (M3 Y M7) *BARCO	TERMINALES *BARCO	OPCIONAL *BARCO

Para servicios de recolección de residuos para barcos, se realizarán según los requerimientos y solicitudes de las agencias, estos pueden ser de lunes a domingo, en este orden de ideas la prioridad número 1 será la embarcación por los tiempos de estadía en puerto y posteriormente se retomará con la programación mencionada a fin de cumplir con el calendario.

Sisal, El Cuyo, Telchac, Celestún, Chabihau, Chuburná, San Felipe, Yucalpetén, Río Lagartos, Las Coloradas, Dzilam de Bravo, Progreso

Viaducto al muelle fiscal km. 2 Edificio sin número
Progreso, Yucatán, C.P. 97320
Tel: (969) 934 32 50
www.puertosyucatan.com

2023 Francisco VILLA

D) COMUNICADO

"…
Por este medio se les hace un atento llamado, para mantenerse alerta ante cualquier solicitud de dinero o recursos por vía telefónica, correos y/o mensajes, en los cuales se solicitan pagos o depósitos en cuentas presuntamente de la entidad y que no pertenecen a la misma; es preciso indicar que esta Administracion no solicita bajo ninguna modalidad ningún tipo de recurso o depósito para la autorización de tramites, regularización o agilización de estos.
[…]…"

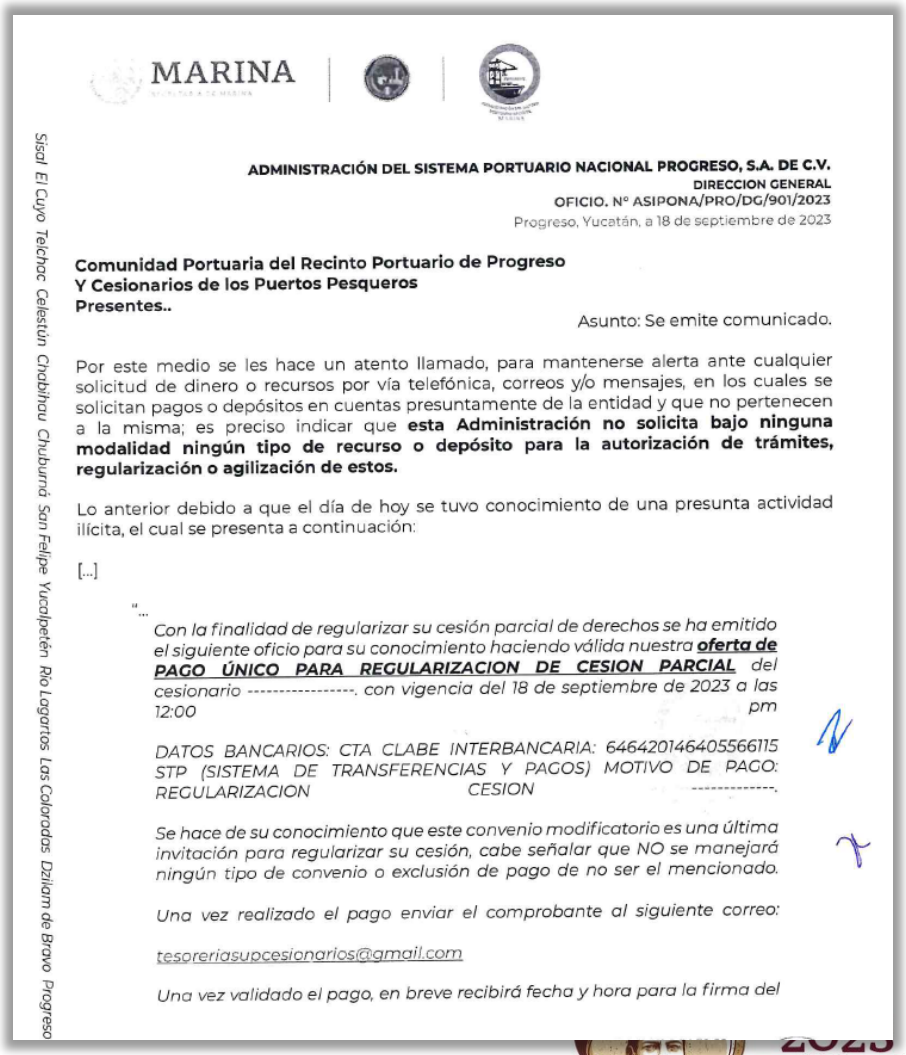

MARINA

ADMINISTRACIÓN DEL SISTEMA PORTUARIO NACIONAL PROGRESO, S.A. DE C.V.
DIRECCION GENERAL
OFICIO. Nº ASIPONA/PRO/DG/901/2023
Progreso, Yucatán, a 18 de septiembre de 2023

Comunidad Portuaria del Recinto Portuario de Progreso
Y Cesionarios de los Puertos Pesqueros
Presentes..

Asunto: Se emite comunicado.

Por este medio se les hace un atento llamado, para mantenerse alerta ante cualquier solicitud de dinero o recursos por vía telefónica, correos y/o mensajes, en los cuales se solicitan pagos o depósitos en cuentas presuntamente de la entidad y que no pertenecen a la misma; es preciso indicar que **esta Administración no solicita bajo ninguna modalidad ningún tipo de recurso o depósito para la autorización de trámites, regularización o agilización de estos.**

Lo anterior debido a que el día de hoy se tuvo conocimiento de una presunta actividad ilícita, el cual se presenta a continuación:

[…]

"…
*Con la finalidad de regularizar su cesión parcial de derechos se ha emitido el siguiente oficio para su conocimiento haciendo válida nuestra **oferta de PAGO ÚNICO PARA REGULARIZACION DE CESION PARCIAL** del cesionario ----------. con vigencia del 18 de septiembre de 2023 a las 12:00 pm*

DATOS BANCARIOS: CTA CLABE INTERBANCARIA: 646420146405566115 STP (SISTEMA DE TRANSFERENCIAS Y PAGOS) MOTIVO DE PAGO: REGULARIZACION CESION ----------.

Se hace de su conocimiento que este convenio modificatorio es una última invitación para regularizar su cesión, cabe señalar que NO se manejará ningún tipo de convenio o exclusión de pago de no ser el mencionado.

Una vez realizado el pago enviar el comprobante al siguiente correo:

tesoreriasupcesionarios@gmail.com

Una vez validado el pago, en breve recibirá fecha y hora para la firma del

Sisal El Cuyo Telchac Celestún Chabihau Chuburná San Felipe Yucalpetén Río Lagartos Las Coloradas Dzilam de Bravo Progreso

E) RELACIÓN DE LOS NUEVOS PRESTADORES DE SERVICIO AUTORIZADOS EN EL PUERTO.

PRESTADOR DE SERVICIOS PORTUARIOS Y CONEXOS	OBJETO
Jesús Gómez Valenzuela	Inspección de mercancía de comercio exterior
Pefloga, S. de R.L. de C.V.	Recolección de aguas residuales
Ecolsur, S.A. de C.V.	Recolección y Transporte de residuos peligrosos
Pefloga, S. de R.L. de C.V.	Suministro de agua potable
Quality Ship Suppliers, S.A. de C.V.	Avituallamiento
Carlos de Jesús Trinidad Ruiz	Barreras contenedoras
Recolecciones Industriales, S.A. de C.V.	Recolección, transporte y disposición final de aguas residuales

COMITÉ DE OPERACIÓN DEL PUERTO DE PROGRESO

VI. ASUNTOS GENERALES

A) SITUACIÓN ACTUAL DEL PROYECTO DE AMPLIACIÓN Y MODERNIZACIÓN DEL PUERTO DE PROGRESO

1.- El 13 de septiembre se realizó una mesa de trabajo en las oficinas de la DGFAP, para el análisis de la documentación entregada por una empresa del Gobierno del Estado de Yucatán para el otorgamiento de un Contrato de Cesión Parcial de Derechos y Obligaciones.

2.- El 14 de septiembre se realizó reunión de seguimiento con el Gobernador del Estado, la DGP, DGFAP, CGPMM y la ASIPONA Progreso, en donde se presentaron los avances en las gestiones del otorgamiento de un Contrato de Cesión Parcial de Derechos y Obligaciones.

3.- Durante el mes de septiembre se han realizado mesas de trabajo técnicas, jurídicas y financieras para la revisión de la documentación necesaria para el establecimiento de las cláusulas contractuales de un Contrato de Cesión Parcial de Derechos y Obligaciones.

B) Viaducto Elevado

1.- **Se realizaron mesas de trabajo técnica los días 28 y 30 de agosto del presente, donde se dio seguimiento a los temas del diseño de las casetas que estarán dentro del Recinto Portuario de Progreso, así como el tema de la seguridad en cuestión de los accesos.**

2.- Mediante oficio ASIPONAPRO-DG-837-2023 de fecha 04 de septiembre del presente ASIPONA Progreso envía las observaciones y comentarios realizados por parte de la Dirección General de Puertos y la ASIPONA Progreso referente al proyecto ejecutivo para su atención previo a la autorización del mismo.

C) PROYECTO DE MODIFICACION DE REGLAS DE OPERACIÓN DEL PUERTO DE PROGRESO.

“En atención al oficio DGFAP/DCEGA/1.0.-1000/2023 relativo a la solicitud de propuesta de Regla de operación para el proyecto control de la contaminación del aire.”

[…]

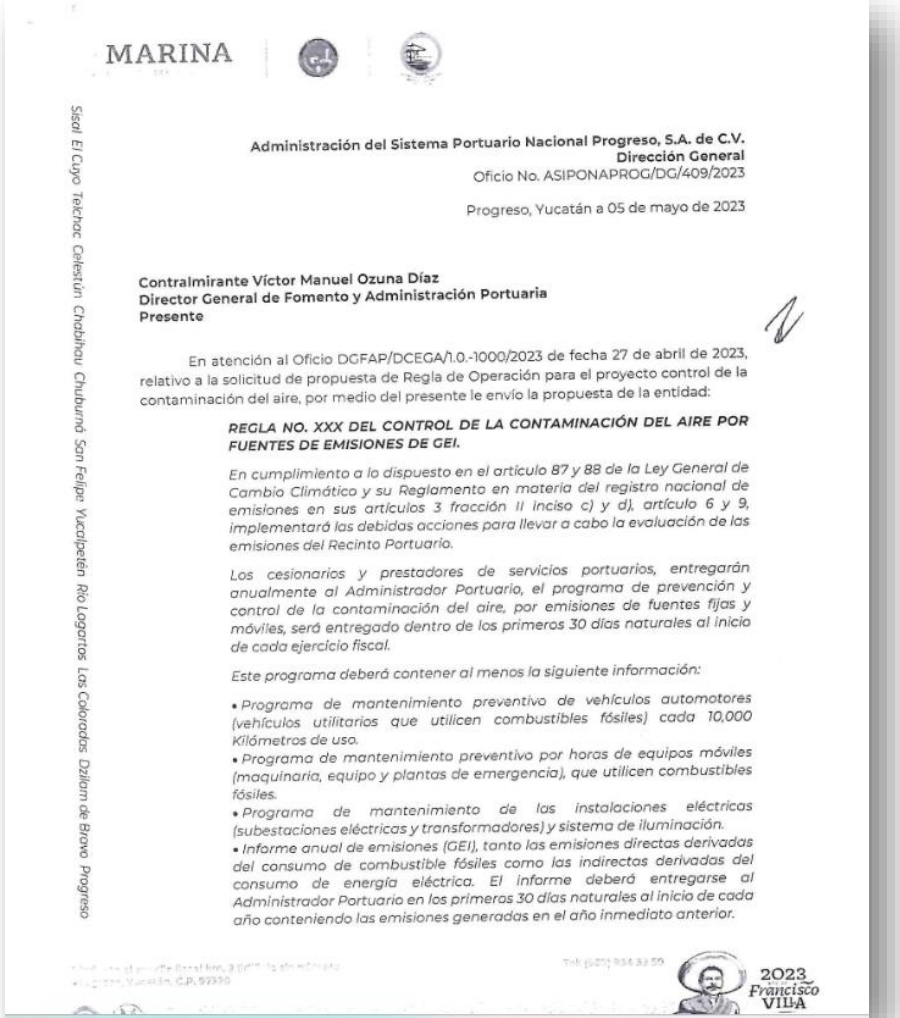

MARINA

Sisal El Cuyo Telchac Celestún Chabihau Chuburná San Felipe Yucalpetén Río Lagartos Las Coloradas Dzilam de Bravo Progreso

Administración del Sistema Portuario Nacional Progreso, S.A. de C.V.
Dirección General
Oficio No. ASIPONAPROG/DG/409/2023

Progreso, Yucatán a 05 de mayo de 2023

Contralmirante Víctor Manuel Ozuna Díaz
Director General de Fomento y Administración Portuaria
Presente

En atención al Oficio DGFAP/DCEGA/1.0.-1000/2023 de fecha 27 de abril de 2023, relativo a la solicitud de propuesta de Regla de Operación para el proyecto control de la contaminación del aire, por medio del presente le envío la propuesta de la entidad:

REGLA NO. XXX DEL CONTROL DE LA CONTAMINACIÓN DEL AIRE POR FUENTES DE EMISIONES DE GEI.

En cumplimiento a lo dispuesto en el artículo 87 y 88 de la Ley General de Cambio Climático y su Reglamento en materia del registro nacional de emisiones en sus artículos 3 fracción II inciso c) y d), artículo 6 y 9, implementará las debidas acciones para llevar a cabo la evaluación de las emisiones del Recinto Portuario.

Los cesionarios y prestadores de servicios portuarios, entregarán anualmente al Administrador Portuario, el programa de prevención y control de la contaminación del aire, por emisiones de fuentes fijas y móviles, será entregado dentro de los primeros 30 días naturales al inicio de cada ejercicio fiscal.

Este programa deberá contener al menos la siguiente información:

- *Programa de mantenimiento preventivo de vehículos automotores (vehículos utilitarios que utilicen combustibles fósiles) cada 10,000 Kilómetros de uso.*
- *Programa de mantenimiento preventivo por horas de equipos móviles (maquinaria, equipo y plantas de emergencia), que utilicen combustibles fósiles.*
- *Programa de mantenimiento de las instalaciones eléctricas (subestaciones eléctricas y transformadores) y sistema de iluminación.*
- *Informe anual de emisiones (GEI), tanto las emisiones directas derivadas del consumo de combustible fósiles como las indirectas derivadas del consumo de energía eléctrica. El informe deberá entregarse al Administrador Portuario en los primeros 30 días naturales al inicio de cada año conteniendo las emisiones generadas en el año inmediato anterior.*

2023 Francisco VILLA

ADMINISTRACIÓN DEL SISTEMA PORTUARIO NACIONAL PROGRESO, S.A. DE C.V

COMENTARIOS / ACUERDOS

MARINA
SECRETARÍA DE MARINA

2023 AÑO DE Francisco VILLA
EL REVOLUCIONARIO DEL PUEBLO

ADMINISTRACIÓN DEL SISTEMA PORTUARIO NACIONAL PROGRESO, S.A. DE C.V

¡POR SU ATENCION GRACIAS!

MARINA
SECRETARÍA DE MARINA

2023 AÑO DE Francisco VILLA
EL REVOLUCIONARIO DEL PUEBLO